

**Datele de identificare
ale drumului județean DJ 211D - traseu: Rosiori - Coltea, ca urmare a înscrierii elementelor componente ale drumului, în vederea
actualizării inventarului bunurilor care aparțin domeniului public al județului Brăila**

Nr. crt	Drum județean Tronson nr./CF	UAT	Tronsonul începe la km:	Tronsonul se termina la km:	Lungime tronson intravilan (m)	Lungime tronson extravilan (m)	Latime medie (m)	Ampriza Carosabil	Zona de siguranta	Suprafata teren in CF (mp)	Pod	Podet	Parapet metalic	Parcari	Indicatoare	Borne
1	Drumul județean 211 D Tronson 1	Rosiori	Intersecția cu DJ 211 0+000	iesire din Rosiori 0+722	722	0	14,14	4443	5768	10211	0	0	0	0	9	0
2	Drumul județean 211 D Tronson 2.1	Rosiori	iesire din Rosiori 0+722	Mal drept canal 2+235	0	1513	15,48	17381	6046	23427	0	0	0	0	3	2
3	Drumul județean 211 D Tronson 2.2	Rosiori	Mal drept canal 2+235	Mal stang canal 2+272	0	37	13,38	384	111	495	1	0	1	0	0	0
4	Drumul județean 211 D Tronson 2.3	Rosiori	Mal stang canal 2+272	Intrare in Florica 4+134	0	1862	21,64	32843	7446	40289	0	1	0	0	1	2
5	Drumul județean 211 D Tronson 3	Rosiori	Intrare in Florica 4+134	iesire din Florica 5+034	900	0	14,10	5349	7337	12686	0	0	0	0	0	1
6	Drumul județean 211 D Tronson 4	Rosiori	iesire din Florica 5+034	Intrare in Coltea 5+559	0	525	18,44	7587	2093	9680	0	1	0	0	0	0
7	Drumul județean 211 D Tronson 5	Rosiori	Intrare in Coltea 5+559	Intersecția cu DJ 211C 6+447	888	0	16,57	5521	9189	14710	0	0	0	0	0	0
Total					6447						1	2	1	0	13	5

Avizat: Manole Mioara Sorina – Șef serviciu
Întocmit: Drăghin C.M./Dumitrescu D.C.

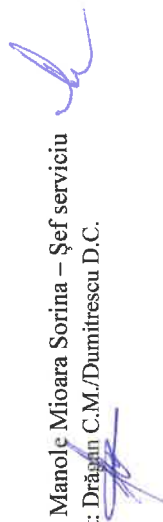

ANEXA 2
10 HCJ 24 / 2024

Datele de identificare

ale drumului Județean DJ 211D - traseu: Rosiori-Coltea

Si completarea datelor de identificare in inventarul domeniului public al Județului Braila, ca urmare a incierii
elementelor componentelor ale drumului

Nr. crt.	Drum Județean	Tronson	UAT	Tronsonul incepe la:	Tronsonul se termina la:	Tronsonul incepe la kms:	Tronsonul se termina la kms:	Longime tronson Intravilan (m)	Longime tronson Extravilan (m)	Latime Medie (m)	Ampriza/ Carosabil (mp)	Zona de Siguranta (mp)	Suprafata teren inregistrat in CF (mp)	Pod	Podet	Parapet	Borne	Parcari	Indicatoare
1	211D	1		Intersectia cu DJ 211	iesire din Rosiori	0+000	0+722	722	0	14.14	4443	5768	10211	0	0	0	0	0	9
2		2.1		iesire din Rosiori	mal drept canal	0+722	2+235	0	1513	15.48	17381	6046	23427	0	0	0	2	0	3
3		2.2		mal drept canal	mal stang canal	2+235	2+272	0	37	13.38	384	111	495	1	0	1	0	0	0
4		2.3	Rosiori	mal stang canal	intrare in Florica	2+272	4+134	0	1862	21.64	32843	7446	40289	0	1	0	2	0	1
5		3		intrare in Florica	iesire din Florica	4+134	5+034	900	0	14.1	5349	7337	12686	0	0	0	1	0	0
6		4		iesire din Florica	intrare in Coltea	5+034	5+559		525	18.44	7587	2093	9680	0	1	0	0	0	0
7		5		intrare in Coltea	intersectia cu DJ 211C	5+559	6+447	888	0	16.57	5521	9189	14710	0	0	0	0	0	0
TOTAL								2510	3937		73508	37990	111498	1	2	1	5	0	13





infotop



CADASTRU, MASURATORI TERESTRE, GIS

☎ 0239/611127 📠 0239/611125(fax) ✉ office@infotop.com.ro 🌐 www.infotop.com.ro

RO21INGB0000999906048483(ING Brăila Călărași) - RO11472246 - Str. Campiniu nr. 1, Brăila

Nr. 446/ 04.12.2023

Către Consiliul Județean Brăila,

Handwritten notes:
KATRA
4.12.2023
27272
04/12/2023

Referitor la Contractul nr. 110 /28.03.2023

Prin prezenta, vă înaintăm documentația pentru completarea DJ 211D și DJ 202A respectiv:

- tabelele centralizatoare cu datele de identificare ale DJ 211D și DJ 202A pentru completarea inventarului, semante și ștampilate;
- CD-ul , care conține toate datele solicitate în contractul 110/28.03.2023, pentru DJ 202A, DJ202H și DJ 211D
- Încheierea, extrasul de carte funciară și planul de amplasament și detaliu pentru tronsonul 8 din DJ202A, având cartea funciară nr. 71545

Director,

Veronica-Claudia Jianu



Handwritten signature and date:
Ana Sucei Vedec
Ana Ansoiu +
cop. verificare
06.12.2023

ISO 9001
ISO 14001
OHSAS 18001



infotop



CADASTRU, MĂSURĂTORI TERESTRE, GIS

☎ 0239/611127 ☎ 0239/611125(fax) ✉ office@infotop.com.ro 🌐 www.infotop.com.ro

RO21INGB0000999906048483(ING Brăila Călărași) - RO11472246 - Str. Campiniu nr. 1, Brăila.

Nr. 429/ 21.11.2023

Către Consiliul Județean Brăila,

Referitor la Contractul nr. 110 /28.03.2023, Tranșa 3

CONSILIUL JUDEȚEAN

Brăila, înregistrat la nr. 26434

Ziua 21 Luna 11 An 2023

Claudia Jianu +
d-na Hoțeanu
21.11.2023

Prin prezenta, vă înaintez documentațiile de actualizare recepționate de OCPI Brăila, pentru DJ 211D, DJ 202A și DJ 202H, precum și tabelele centralizatoare .

Cu stimă!

Director,

Veronica-Claudia Jianu





Oficiul de Cadastru și Publicitate Imobiliară BRAILA
Biroul de Cadastru și Publicitate Imobiliară Insuratei

Nr. cerere 31449
Ziua 26
Luna 10
Anul 2023

Cod verificare
100159823290



EXTRAS DE CARTE FUNCİARĂ PENTRU INFORMARE

Carte Funciară Nr. 74216 Roșiori

Semnat : cu semnatura
electronica extinsa, cf. L
455/2001 si eIDAS

A. Partea I. Descrierea imobilului

TEREN Intravilan

Adresa: Loc. Rosiori, Jud. Braila, DJ 211D - tronson 1 - Rosiori intersectia cu DJ 211 - iesire din Rosiori

Nr. Crt	Nr. cadastral Nr. topografic	Suprafata* (mp)	Observatii / Referinta
A1	74216	10.211	Teren neimprejmuit; din care: carosabil 4443mp; zona de siguranta - 5768mp; lungimea tronsonului 1 - 722m. Pe tronson sunt amplasate 9 table indicatoare.

B. Partea II. Proprietari și acte

Înscrieri privitoare la dreptul de proprietate și alte drepturi reale		Referințe
29271 / 27/11/2020		
Act Administrativ nr. HOTARAREA NR. 281, din 18/11/2020 emis de Consiliul Judetean Braila;		
B1	Intabulare, drept de PROPRIETATE, dobandit prin Lege, cota actuala 1/1 1) UAT JUDETUL BRAILA , CIF:4205491, DOMENIUL PUBLIC	A1
31449 / 26/10/2023		
Act Administrativ nr. HOTARAREA NR. 75, din 27/04/2023 emis de Consiliul Judetean Braila;		
B2	Se notează Documentația cadastrală avizată sub nr. 31449/26. 10.2023 OCPI Brăila, având ca obiect actualizare informatii tehnice	A1

C. Partea III. SARCINI .

Inscrieri privind dezmembramintele dreptului de proprietate, drepturi reale de garantie și sarcini	Referințe
NU SUNT	

Plan de amplasament si delimitare a imobilului

Scara 1:2000

RGI 31449/28.10.2023

Nr.cadastral	Suprafata masurata(mp)	Adresa imobilului	
74216	10211	jud. BRAILA, UAT Rosiori, loc. Rosiori, DJ 211D - tronson 1 - Rosiori intersectia cu DJ 211 - iesire din Rosiori	
Cartea Funciara nr.	74216	UAT	Rosiori

A. DATE REFERITOARE LA TEREN

Numar parcela	Categoria de folosinta	Supraf.din masuratori(mp)	Mentiuni
1	DR	10211	din care: - carosabil - 4443mp - zona de siguranta - 5768mp
		10211	-

688400
370400688600
370400 370400

B. DATE REFERITOARE LA CONSTRUCTII

Cod constructie	Destinatia	Suprafata construita la sol(mp)	Mentiuni
TOTAL	-	-	-

Suprafata totala masurata=10211mp

Suprafata din acte =10211mp

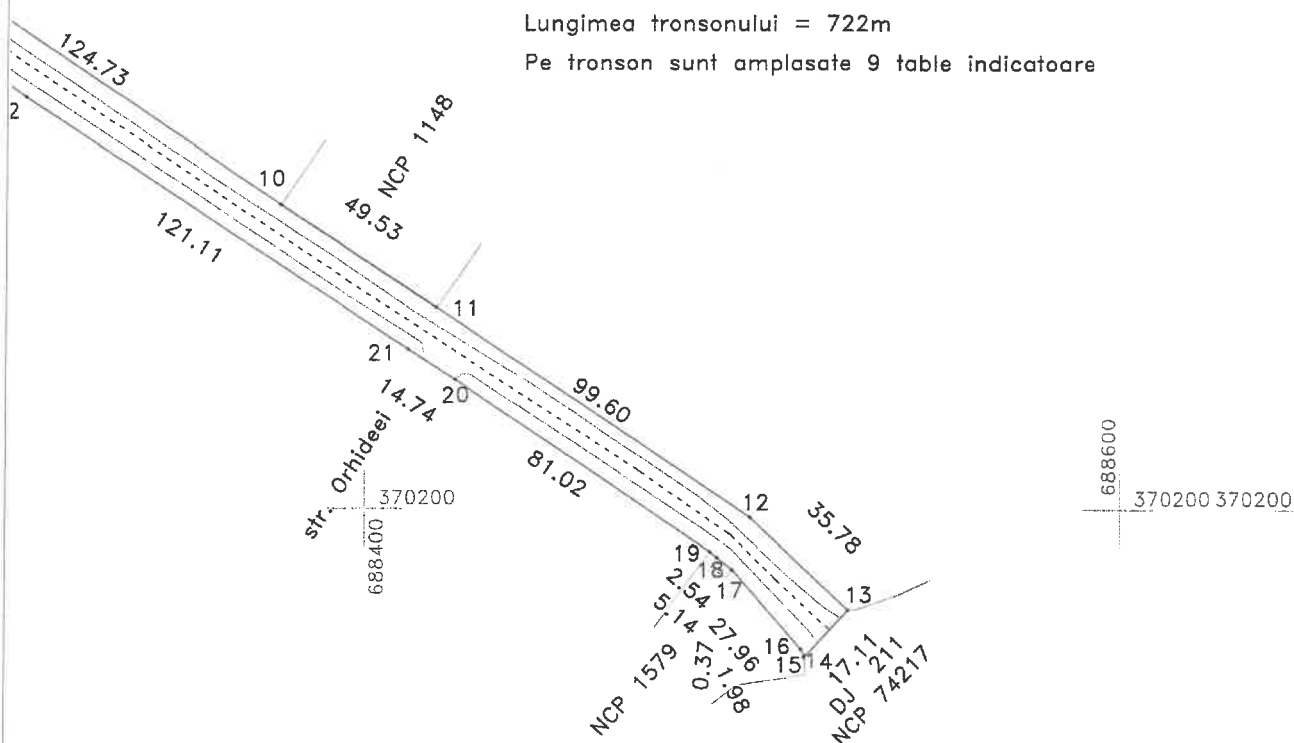

Persoana autorizata: SC INFOTOP SRL Braila

Confirm executarea masuratorilor la teren,
corectitudinea intocmirii documentatiei
cadastrale si corespondenta acesteia cu
realitatea din teren

Semnatura si stampila

Data:11/10/2023

Inspector:

Confirm atribuirea numarului cadastral si introducerea imobilului in
sistemul integrat de cadastru si carte funciara

Semnatura si parafa

Data:.....

Stampila BCPI

Liliana
Mihaela
Sirghie

Semnat digital
de Liliana
Mihaela Sirghie
Data: 2023.10.27
11:57:41 +03'00'



Oficiul de Cadastru și Publicitate Imobiliară BRAILA
Biroul de Cadastru și Publicitate Imobiliară Insuratei

Nr. cerere 31453
Ziua 26
Luna 10
Anul 2023

Cod verificare
100159823381



EXTRAS DE CARTE FUNCİARĂ PENTRU INFORMARE

Carte Funciară Nr. 74213 Roșiori

Semnat : cu semnatura
electronica extinsa, cf. L
455/2001 si eIDAS

A. Partea I. Descrierea imobilului

TEREN Extravilan

Adresa: Jud. Braila, DJ 211D - tronson 2.1 - iesire din Rosiori - Mal drept canal

Nr. Crt	Nr. cadastral Nr. topografic	Suprafata* (mp)	Observatii / Referinte
A1	74213	23.427	Teren neimprejmut; din care: ampriza - 17381mp; zona de siguranta - 6046mp; lungimea tronsonului 2.1 - 1513m. Pe tronson sunt amplasate 2 borne kilometrice si 3 table indicatoare.

B. Partea II. Proprietari și acte

Înscrieri privitoare la dreptul de proprietate și alte drepturi reale		Referințe
29272 / 27/11/2020		
Act Administrativ nr. HOTARAREA NR. 281, din 18/11/2020 emis de Consiliul Judetean Braila;		
B1	Intabulare, drept de PROPRIETATE, dobandit prin Lege, cota actuala 1/1 1) UAT JUDETUL BRAILA , CIF:4205491, DOMENIUL PUBLIC	A1
31453 / 26/10/2023		
Act Administrativ nr. HOTĂRĂREA NR. 75, din 27/04/2023 emis de Consiliul Județean Brăila;		
B2	Se notează Documentația cadastrală avizată sub nr. 31453/26. 10.2023 OCPI Brăila, având ca obiect actualizare informații tehnice	A1

C. Partea III. SARCINI .

Inscrieri privind dezmembrămintele dreptului de proprietate, drepturi reale de garanție și sarcini	Referințe
NU SUNT	

Plan de amplasament si delimitare a imobilului

Scara 1:2000

Nr.cadastral	Suprafata masurata(mp)	Adresa imobilului	
74213	23427	jud. BRAILA, UAT Rosiori, DJ 211D	
		- tronson 2.1 - iesire din Rosiori - Mal drept canal	
Cartea Funciara nr.	74213	UAT	Rosiori

A. DATE REFERITOARE LA TEREN

Numar parcela	Categoria de folosinta	Supraf.din masuratori(mp)	Mentluni
1	DR	23427	din care: - ampriza - 17381mp - zona de siguranta - 6046mp
TOTAL		23427	-

Lungimea tronsonului 2.1 = 1513m

Pe tronson sunt amplasate 2 borne kilometrice si 3 table indicatoare

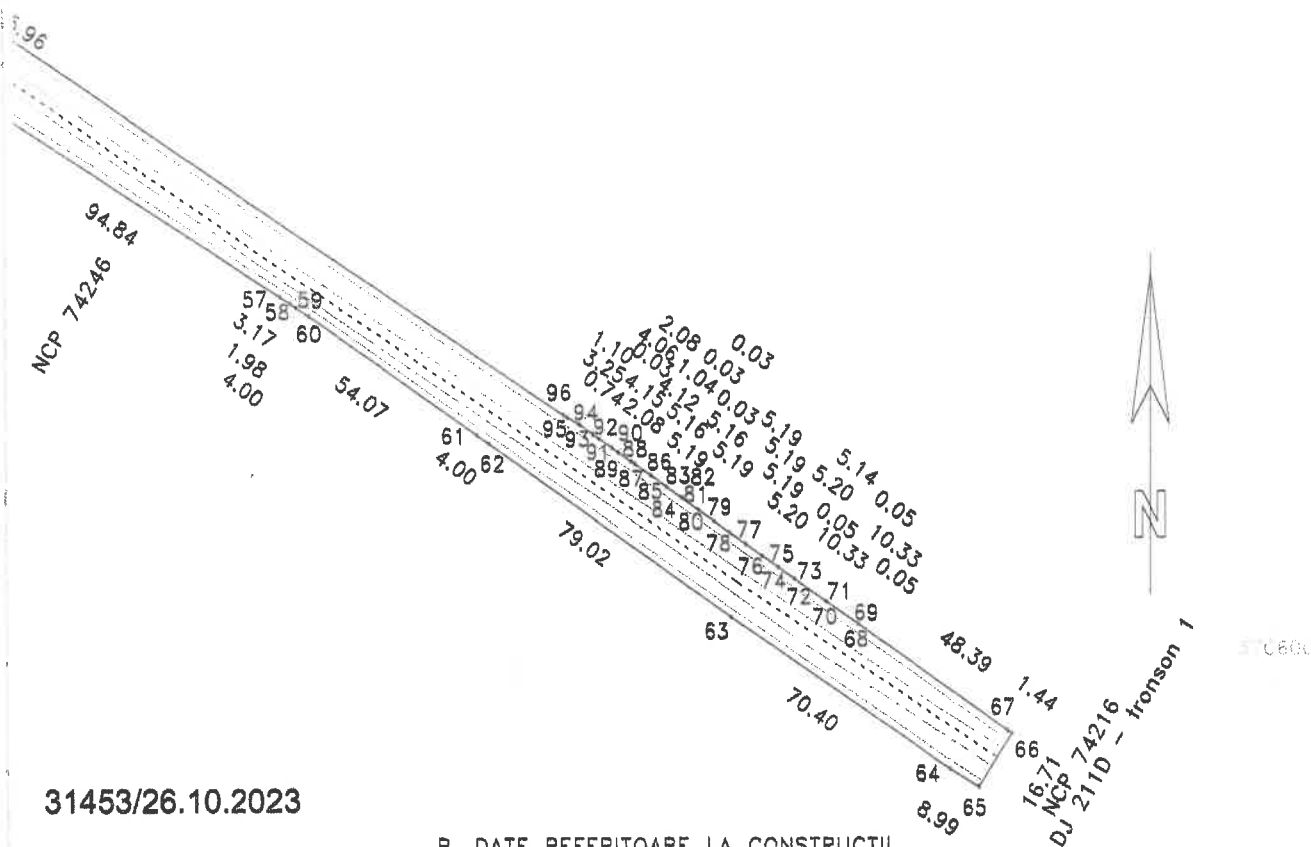

B. DATE REFERITOARE LA CONSTRUCTII

Cod constructie	Destinatia	Suprafata construita la sol(mp)	Mentluni
TOTAL	-	-	-

Suprafata totala masurata=23427mp
Suprafata din acte =23427mp

Persoana autorizata: SC INFOTOP SRL Braila

Confirm executarea masuratorilor la teren, corectitudinea intocmirii documentatiei cadastrale si corespondenta acestora cu realitatea din teren

Semnatura si stampila

Data:12/10/2023

Inspector:

Confirm atribuirea numarului cadastral si introducerea imobilului in sistemul integrat de cadastru si carte funciara

Emilian Florin Eftinca Digitally signed by Emilian Florin Eftinca

Date: 2023.10.26 09:07:04 +03'00'

Semnatura si parafa

Data:.....

Stampila BCPI

Digitally signed by Emilian Florin Eftinca-Clau
Date: 2023.10.26 17:43 EEST

**EXTRAS DE CARTE FUNCİARĂ
PENTRU INFORMARE**

Carte Funciară Nr. 74215 Roșiori

Nr. cerere 31455
Ziua 26
Luna 10
Anul 2023

Cod verificare
100159824030



Semnat : cu semnatura
electronica extinsa, cf. L
455/2001 si eIDAS

A. Partea I. Descrierea imobilului

TEREN Extravilan

Adresa: Jud. Braila, DJ 211D - tronson 2.2 - Mal drept canal - Mal stang canal

Nr. Crt	Nr. cadastral Nr. topografic	Suprafata* (mp)	Observații / Referințe
A1	74215	495	Teren neimprejmuit; din care: ampriza - 384mp; zona de siguranta - 111mp; lungimea tronsonului 2.2 - 37m. Pe tronson sunt amplasati 48m de parapet.

Construcții

Crt	Nr cadastral Nr. topografic	Adresa	Observații / Referințe
A1.1	74215-C1	Jud. Braila, DJ 211D - tronson 2.2 - Mal drept canal - Mal stang canal	Nr. niveluri:1; S. construita la sol:105 mp; pod

B. Partea II. Proprietari și acte

Înscrieri privitoare la dreptul de proprietate și alte drepturi reale		Referințe
29273 / 27/11/2020		
Act Administrativ nr. HOTARAREA NR. 281, din 18/11/2020 emis de Consiliul Judetean Braila;		
B1	Intabulare, drept de PROPRIETATE, dobandit prin Lege, cota actuala 1/1 1) UAT JUDEȚUL BRAILA, CIF:4205491, DOMENIUL PUBLIC	A1
31455 / 26/10/2023		
Act Administrativ nr. HOTĂRĂREA NR. 75, din 27/04/2023 emis de Consiliul Județean Brăila;		
B2	Se notează Documentația cadastrală avizată sub nr. 31455/26. 10.2023 OCPI Brăila, având ca obiect actualizare informatii tehnice	A1
B3	Intabulare, drept de PROPRIETATE, dobandit prin Lege, cota actuala 1/1 1) UAT JUDEȚUL BRĂILA, CIF:4205491, DOMENIUL PUBLIC	A1.1

C. Partea III. SARCINI .

Inscrieri privind dezmembrămintele dreptului de proprietate, drepturi reale de garanție și sarcini	Referințe
NU SUNT	

Plan de amplasament si delimitare a imobilului

Scara 1:500

Nr.cadastral	Suprafata masurata(mp)	Adresa imobilului	
74215	495	jud. BRAILA, UAT Rosiori, DJ 211D	
Cartea Funciara nr.		74215	UAT
		Rosiori	

N=371570

N=371570

E=686680

E=686765

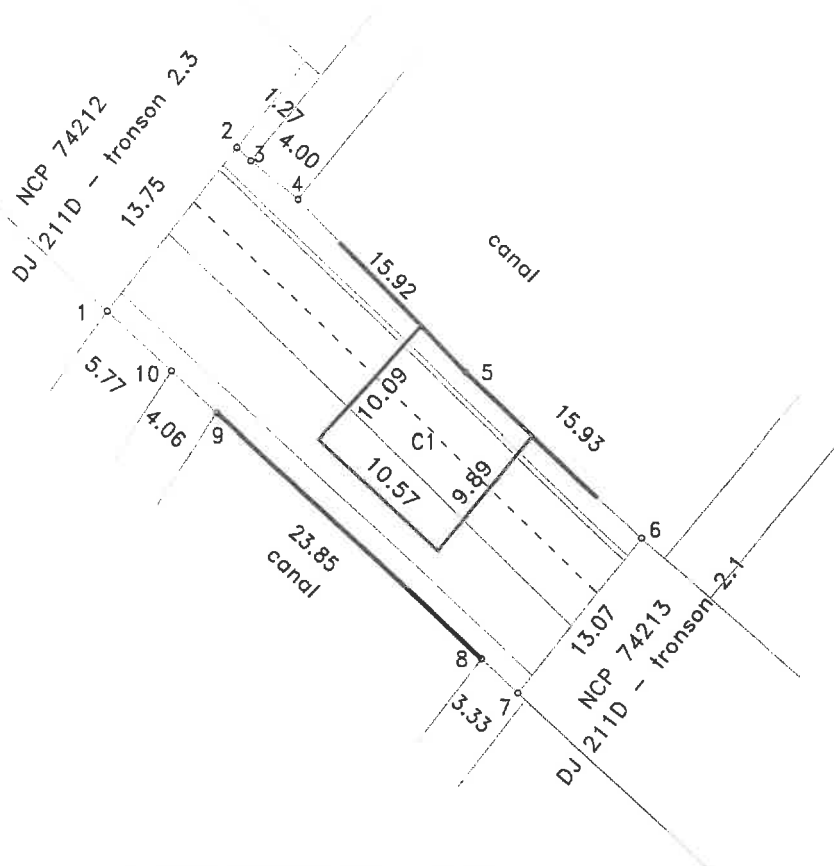

A. DATE REFERITOARE LA TEREN

Numar parcela	Categoria de folosinta	Supraf.din masuratori(mp)	Mentuni
1	DR	495	din care: - ampriza - 384mp - zona de siguranta -111 mp
TOTAL		495	-

Lungimea tronsonului 2.2 = 37m

Pe tronson sunt amplasati 48m de parapet

B. DATE REFERITOARE LA CONSTRUCTII

Cod constructie	Destinatia	Suprafata construita la sol(mp)	Mentuni
1	CIE	105	pod
TOTAL		-	-

Suprafata totala masurata=495mp
Suprafata din acte =495mp

Persoana autorizata: SC INFOTOP SRL Braila

Confirm executarea masuratorilor la teren, corectitudinea intocmirii documentatiei cadastrale si corespondenta acesteia cu realitatea din teren

Semnatura si stampila

Inspector:

31455/26.10.2023

Confirm atribuirea numarului cadastral si introducerea imobilului in sistemul integrat de cadastru si carte funciara

Semnatura si parafa

Emilian Florin Eftinca

Digitally signed by Emilian Florin Eftinca
Date: 2023.10.26 09:27:17 +03'00'

Data:.....

Stampila BCPI

Digitally signed by
Eftinca-Claudia
Date: 2023.10.25
17:15:28 EEST.



Oficiul de Cadastru și Publicitate Imobiliară BRAILA
Biroul de Cadastru și Publicitate Imobiliară Insuratei

Nr. cerere 31468
Ziua 26
Luna 10
Anul 2023

EXTRAS DE CARTE FUNCİARĂ PENTRU INFORMARE

Carte Funciară Nr. 74212 Roșiori

Cod verificare
100159824613



Semnat : cu semnatura
electronica extinsa, cf. L
455/2001 si eIDAS

A. Partea I. Descrierea imobilului

TEREN Extravilan

Adresa: Jud. Braila, DJ 211D - tronson 2.3 - Mal stang canal - Intrare in Florica

Nr. Crt	Nr. cadastral Nr. topografic	Suprafața* (mp)	Observații / Referințe
A1	74212	40.289	Teren neimprejmuit; din care: ampriza - 32843mp; zona de siguranta - 7446mp; lungimea tronsonului 2.3 - 1862m. Pe tronson sunt amplasate 2 borne kilometrice si o tabla indicatoare.

Construcții

Crt	Nr cadastral Nr. topografic	Adresa	Observații / Referințe
A1.1	74212-C1	Jud. Braila, DJ 211D - tronson 2.3 - Mal stang canal - Intrare in Florica	Nr. niveluri:1; S. construita la sol:39 mp; podet

B. Partea II. Proprietari și acte

Înscrieri privitoare la dreptul de proprietate și alte drepturi reale		Referințe
29274 / 27/11/2020		
Act Administrativ nr. HOTARAREA NR. 281, din 18/11/2020 emis de Consiliul Judetean Braila;		
B1	Intabulare, drept de PROPRIETATE, dobandit prin Lege, cota actuala 1/1 1) UAT JUDEȚUL BRAILA , CIF:4205491, DOMENIUL PUBLIC	A1
31468 / 26/10/2023		
Act Administrativ nr. HOTĂRĂREA NR. 75, din 27/04/2023 emis de Consiliul Județean Brăila;		
B2	Se notează Documentația cadastrală avizată sub nr. 31468/26.10.2023 OCPI Brăila, având ca obiect actualizare informații tehnice	A1
B3	Intabulare, drept de PROPRIETATE, dobandit prin Lege, cota actuala 1/1 1) UAT JUDEȚUL BRĂILA , CIF:4205491, DOMENIUL PUBLIC	A1.1

C. Partea III. SARCINI .

Inscrieri privind dezmembrămintele dreptului de proprietate, drepturi reale de garanție și sarcini	Referințe
NU SUNT	

Plan de amplasament si delimitare a imobilului

Scara 1:2000

Nr.cadastral	Suprafata masurata(mp)	Adresa imobilului
74212	40289	jud. BRAILA, UAT Rosiori, DJ 211D
Cartea Funciara nr.	74212	UAT
		- tronson 2.3 - Mal stang cana - Intrae in Florica Rosiori

A. DATE REFERITOARE LA TEREN

Numar parcela	Categoria de folosinta	Supraf.din masuratori(mp)	Mentiuni
1	DR	40289	din care: - ampriza - 32843mp - zona de siguranta - 7446mp
TOTAL		40289	-

Lungimea tronsonului 2.3 = 1862m

Pe tronson sunt amplasate 2 borne kilometrice si o tabla indicatoare

B. DATE REFERITOARE LA CONSTRUCTII

Cod constructie	Destinatia	Suprafata construita la sol(mp)	Mentiuni
1	CIE	39	podet
TOTAL		-	-

Suprafata totala masurata=40289mp
Suprafata din acte =40289mp

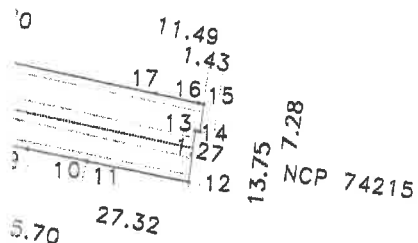

31468/26.10.2023

Persoana autorizata: SC INFOTOP SRL Braila

Confirm executarea masuratorilor la teren, corectitudinea intocmirii documentatiei cadastrale si corespondenta acesteia cu realitatea din teren

Semnatura si stampila

Data: 12/10/2023

Inspector: **Emilian Florin Eftinca** Digitally signed by Emilian F Eftinca
Date: 2023.10.26 09:24:08 +1

Confirm atribuirea numarului cadastral si introducerea imobilului sistemul integrat de cadastru si carte funciara

Semnatura si parafa

Data:.....

Stomaita BCPI



**EXTRAS DE CARTE FUNCİARĂ
PENTRU INFORMARE**

Carte Funciară Nr. 74226 Roșiori

Semnat : cu semnatura
electronica extinsa, cf. L
455/2001 și eIDAS

A. Partea I. Descrierea imobilului

TEREN Intravilan

Adresa: Loc. Florica, Jud. Braila, DJ 211D - tronson 3 - Intrare in Florica - Iesire din Florica

Nr. Crt	Nr. cadastral Nr. topografic	Suprafața* (mp)	Observații / Referințe
A1	74226	12.686	Teren neimprejmit; din care: carosabil - 5349mp; zona de siguranta - 7337mp; lungimea tronsonului 3 este de 900m. Pe tronson este amplasata o borna Kilometrica.

B. Partea II. Proprietari și acte

Înscrieri privitoare la dreptul de proprietate și alte drepturi reale	Referințe
29275 / 27/11/2020	
Act Administrativ nr. HOTARAREA NR. 281, din 18/11/2020 emis de Consiliul Judetean Braila;	
B1	A1
Intabulare, drept de PROPRIETATE, dobandit prin Lege, cota actuala 1/1 1) UAT JUDETUL BRAILA , CIF:4205491, DOMENIUL PUBLIC	
31465 / 26/10/2023	
Act Administrativ nr. HOTĂRĂREA NR. 75, din 27/04/2023 emis de Consiliul Județean Brăila;	
B3	A1
Se notează Documentația cadastrală avizată sub nr. 31465/26.10.2023 OCPI Brăila, având ca obiect actualizare informații tehnice	

C. Partea III. SARCINI .

Inscrieri privind dezmembrămintele dreptului de proprietate, drepturi reale de garanție și sarcini	Referințe
NU SUNT	

Plan de amplasament si delimitare a imobilului

Scara 1:2000

RGI 31465/26.10.2023

Nr.cadastral	Suprafata masurata(mp)	Adresa imobilului
74226	12686	jud. BRAILA, UAT Rosiori, loc. Florica, DJ 211D - tronson 3 - Intrare in Florica - iesire din Florica Rosiori
Cartea Funciara nr.	74226	UAT

A. DATE REFERITOARE LA TEREN

Numar parcela	Categoria de folosinta	Supraf.din masuratori(mp)	Mentiuni
1	DR	12686	din care: - carosabil - 5349mp - zona de siguranta - 7337mp
TOTAL		12686	-

Lungimea tronsonului 3 = 900m

Pe tronson este amplasata o borna Kilometrica

373000

B. DATE REFERITOARE LA CONSTRUCTII

Cod constructie	Destinatia	Suprafata construita la sol(mp)	Mentiuni
TOTAL	-	-	-

Suprafata totala masurata=12686mp

Suprafata din acte =12686mp

Persoana autorizata: SC INFOTOP SRL Braila

Confirm executarea masuratorilor la teren, corectitudinea intocmirii documentatiei cadastrale si corespondenta acestora cu realitatea din teren

Semnatura si stampila

Data: 12.10.2023

Inspector:

Confirm introducerea imobilului in baza de date integrala si atribuirea numarului cadastral

Semnatura si parafa

Data:.....

Stampila BCPI

Liliana
Mihaela
Sirghie

Semnat digital de
Liliana Mihaela
Sirghie
Data: 2023.10.27
11:53:06 +03'00'

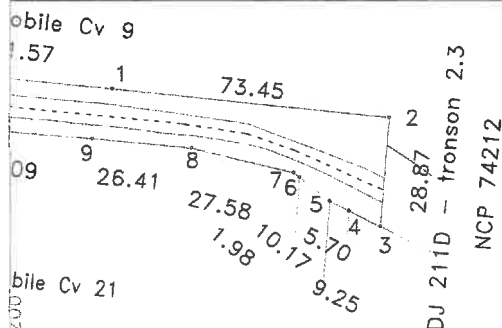

**EXTRAS DE CARTE FUNCIARĂ
 PENTRU INFORMARE**

Carte Funciară Nr. 74204 Roșiori

Cod verificare
 100159826540



Semnat : cu semnatura
 electronica extinsa, cf. L
 455/2001 si eIDAS

A. Partea I. Descrierea imobilului

TEREN Extravilan

Adresa: Jud. Braila, DJ 211D - tronson 4 - iesirea din Florica - Intraire in Coltea

Nr. Crt	Nr. cadastral Nr. topografic	Suprafața* (mp)	Observații / Referințe
A1	74204	9.680	Teren neimprejmuit; din care: ampriza - 7587mp; zona de siguranta - 2093mp; lungimea tronsonului 4 - 525m.

Construcții

Crt	Nr cadastral Nr. topografic	Adresa	Observații / Referințe
A1.1	74204-C1	Jud. Braila, DJ 211D - tronson 4 - iesirea din Florica - Intraire in Coltea	Nr. niveluri:1; S. construita la sol:76 mp; podet

B. Partea II. Proprietari și acte

Înscrieri privitoare la dreptul de proprietate și alte drepturi reale		Referințe
29276 / 27/11/2020		
Act Administrativ nr. HOTARAREA NR. 281, din 18/11/2020 emis de Consiliul Judetean Braila;		
B1	Intabulare, drept de PROPRIETATE, dobandit prin Lege, cota actuala 1/1 1) UAT JUDEȚUL BRAILA , CIF:4205491, DOMENIUL PUBLIC	A1
31472 / 26/10/2023		
Act Administrativ nr. HOTĂRĂREA NR. 75, din 27/04/2023 emis de Consiliul Județean Brăila;		
B2	Intabulare, drept de PROPRIETATE, dobandit prin Lege, cota actuala 1/1 1) UAT JUDEȚUL BRĂILA , CIF:4205491, DOMENIUL PUBLIC	A1.1

C. Partea III. SARCINI .

Inscrieri privind dezmembrămintele dreptului de proprietate, drepturi reale de garanție și sarcini	Referințe
NU SUNT	

Plan de amplasament si delimitare a imobilului

Scara 1:2000

Nr.cadastral	Suprafata masurata(mp)	Adresa imobilului	
74204	9680	jud. BRAILA, UAT Rosiori, DJ 211D	
Cartea Funciara nr.	74204	UAT	- tronson 4 - iesire din Florica - Intrare in Coltea Rosiori

IRGI 31472/26.10.2023

A. DATE REFERITOARE LA TEREN

Numar parcela	Categoria de folosinta	Supraf.din masuratori(mp)	Mentiuni
1	DR	9680	575400 din care: - ampriza - 7587mp - zona de siguranta - 2093mp
TOTAL		9680	-

Lungimea tronsonului 4 - 525m

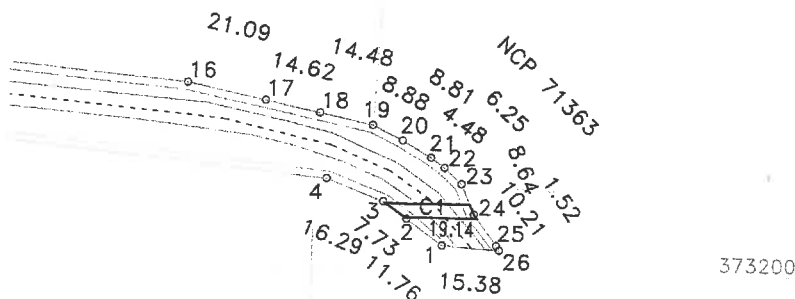

B. DATE REFERITOARE LA CONSTRUCTII

Cod constructie	Destinatia	Suprafata construita la sol(mp)	Mentiuni
1	CIE	76	podet
TOTAL		-	-

Suprafata totala masurata=9680mp
Suprafata din acte =9680mp

Persoana autorizata: SC INFOTOP SRL Braila

Confirm executarea masuratorilor la teren, corectitudinea intocmirii documentatiei cadastrale si corespondenta acestora cu realitatea din teren

Semnatura si stampila

Data:13/08/2020

Inspector:

Confirm introducerea imobilului in baza de date integrala si atribuirea numarului cadastral

Semnatura si parafa

Liliana
Mihaela
Sirghie

Semnat digital de
Liliana Mihaela Sirghie
Data: 2023.10.27
11:47:46 +03'00'

Data:.....

Stampila BCPI